

平成 30 年 2 月

茨木市産業情報サイト「あい・きゃっち」 登録事業者様向け

# 茨木市産業情報サイト「あい・きゃっち」 事業者情報登録・編集マニュアル

## はじめに

茨木市産業情報サイト「あい・きゃっち」では、事業者様の情報をご登録いただくために事業者様ごとのマイページを設け、各事業者様がご自身で掲載情報の登録・編集を行うことができる機能をご提供しています。

このたび、ホームページのリニューアルに伴い、同機能のリニューアルを行いましたので、本リニューアルにて一連の操作方法についてご説明致します。

一般的なオフィスソフト（ワード、エクセルなど）を使うような感覚で情報の登録・編集を行うことができますので、ぜひご活用いただき、貴社の情報発信にお役立て下さい。

ご利用についてご不明点などございましたら、以下の担当窓口にお問合せ下さい。

### ご利用に関するお問合せ

**茨木市 産業環境部 商工労政課**

- ・ 電話番号 : 072-620-1620
- ・ ファックス番号 : 072-627-0289
- ・ メールアドレス : syokorosei@city.ibaraki.lg.jp

## 登録・編集の流れ

事業者様情報の登録・編集は、以下の流れで行います。

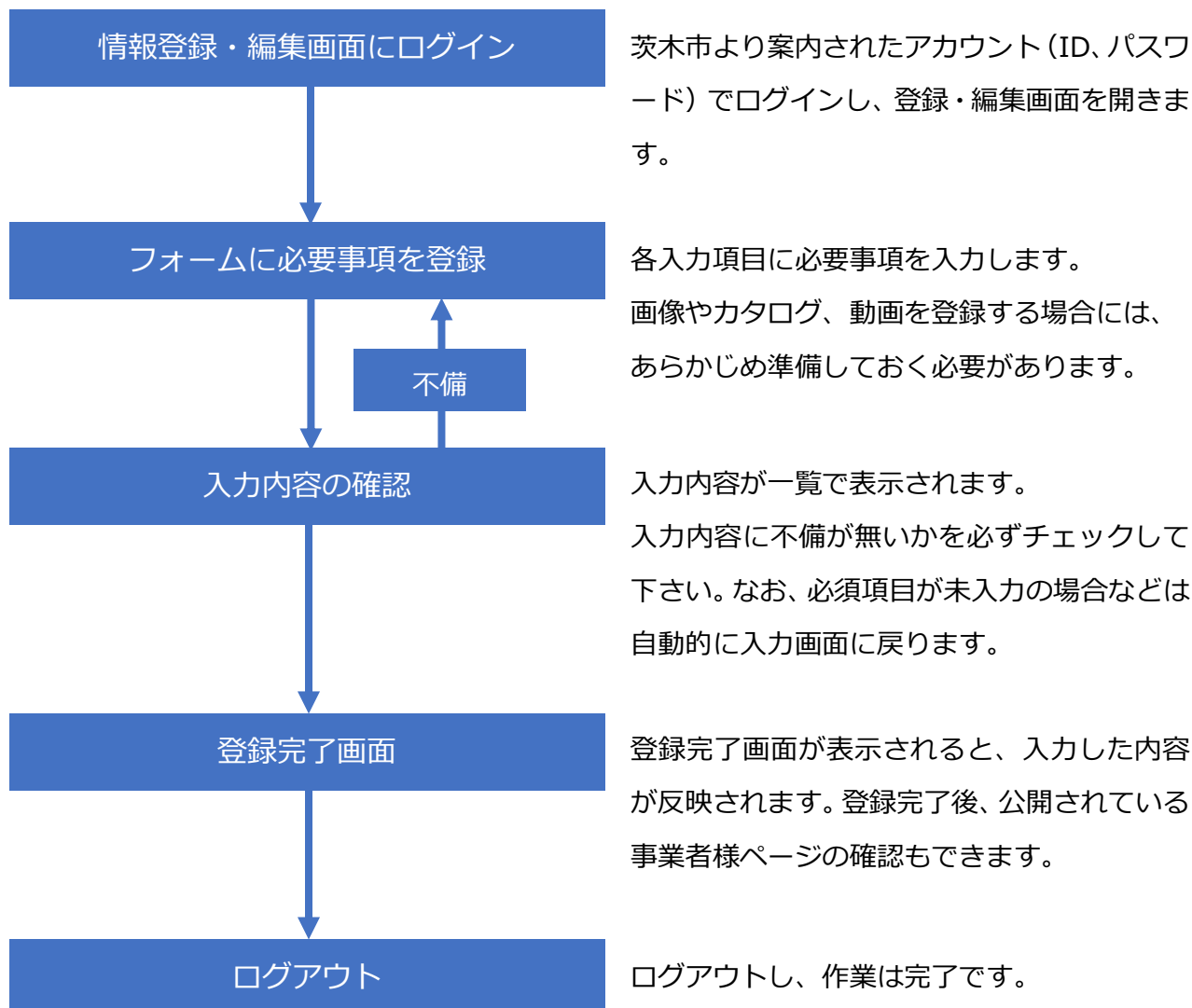

### こんな時は…

もし、入力内容に不適切な内容が含まれていた場合は、産業環境部商工労政課からご連絡をさせて頂いたり、入力内容を訂正させて頂く場合がございます。恐れ入りますが、予めご了承下さい。

## ログイン

ユーザ ID とパスワードを入力し、「ログイン」ボタンをクリックします。

入力した ID またはパスワードが間違っている場合には、「ログイン」をクリックした際にエラーメッセージが表示されます。

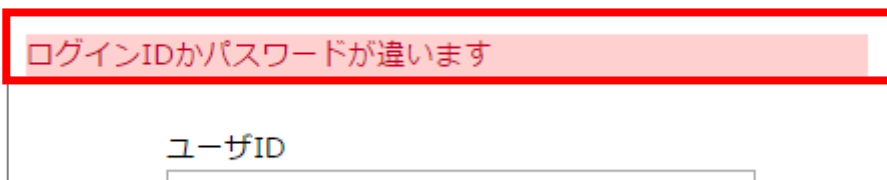

### もし、ID またはパスワードを忘れてしまったら？

「ログイン」ボタン下部にある「ID・パスワードを忘れた方」をクリックし、画面に従ってお問合せ下さい。

## 事業者情報の登録・編集について

事業者情報の登録・編集画面では、様々な情報を登録・編集することができます。

情報の登録内容の一覧については、別紙「登録内容一覧」をご覧ください。

※別紙「登録内容一覧」は、本マニュアルの最終ページにあります。

### 入力する際の注意点

#### ・機種依存文字は使用しない

寸法・重量などの表記時に使用する単位や、名称に使用されている特殊な漢字など、機種依存文字を使用すると、ホームページ訪問者の画面上で文字化けが発生する原因となるため、使用しないで下さい。同様の別表現を使用する、あるいは代替文字を使用するなどして下さい。

**文字変換を行う際に「環境依存文字」と表示される文字が、機種依存文字です。**

例)「ミリメートル」の表記をする場合

左の画像のように「環境依存文字」と表示される文字があった場合は使用しないで下さい。「mm(半角小文字のエムを2つ)」あるいは「ミリメートル」等の表記を使用してください。

#### 環境依存文字の一例

kg、(株)、(有)、Ⅱやii (ローマ数字)、①、㎡、㍉、(代)、TEL

#### ・半角カタカナは使用しない

半角カタカナは全角カタカナに変換して登録してください。検索機能でうまくヒットしない等、予期せぬ不具合の原因となるおそれがあります。

#### ・登録する画像ファイル名に全角文字や日本語を使用しない

数字やアルファベットの全角文字や日本語などがファイル名に含まれている場合、予期せぬ不具合の原因となるおそれがあります。画像などデータのファイル名は、半角英数文字で設定して下さい。

#### ・著作権にご注意下さい

登録する画像、映像に使用されている素材等、著作権に問題が無いことを必ずご確認ください。

## 事業者情報を登録する(登録全体の流れ)

新着情報入力

新着カテゴリ1	お知らせ @ イベント																																										
公開日1	公開希望日時を設定してください。 ※事務局での承認後の公開となり、即時にホームページに反映されませんのでご注意ください。 <div style="border: 1px solid black; padding: 5px; width: fit-content; margin: 5px auto;">             2018年1月  <table border="1" style="font-size: small;"> <tr><th>日</th><th>月</th><th>火</th><th>水</th><th>木</th><th>金</th><th>土</th></tr> <tr><td></td><td>1</td><td>2</td><td>3</td><td>4</td><td>5</td><td>6</td></tr> <tr><td>7</td><td>8</td><td>9</td><td>10</td><td>11</td><td>12</td><td>13</td></tr> <tr><td>14</td><td>15</td><td>16</td><td>17</td><td>18</td><td>19</td><td>20</td></tr> <tr><td>21</td><td>22</td><td>23</td><td>24</td><td>25</td><td>26</td><td>27</td></tr> <tr><td>28</td><td>29</td><td>30</td><td>31</td><td></td><td></td><td></td></tr> </table> </div> 14時 59分 <input type="button" value="現在日時"/> <input type="button" value="リセット"/>	日	月	火	水	木	金	土		1	2	3	4	5	6	7	8	9	10	11	12	13	14	15	16	17	18	19	20	21	22	23	24	25	26	27	28	29	30	31			
日	月	火	水	木	金	土																																					
	1	2	3	4	5	6																																					
7	8	9	10	11	12	13																																					
14	15	16	17	18	19	20																																					
21	22	23	24	25	26	27																																					
28	29	30	31																																								
題名1	全角100文字以内 <input type="text"/>																																										
本文1	全角1000文字以内 <input style="width: 100%;" type="text"/>																																										
画像1	<input type="button" value="20180209_164935_5.png"/> <input type="button" value="ファイルを選択"/> 選択されていません。 画像名: [NoName_2017_11_17_No0] <input type="button" value="削除"/>																																										

### 新着情報を入力する(更新頻度高)

臨時の営業時間などのお知らせ、イベント情報などの『新着情報』を最大3件まで登録する事ができます。

必須項目ではありませんので、入力が無くても登録は可能です。

基本情報入力

企業・事業内容必須	① 企業 (企業との取引中心) ② 店舗 (一般消費者との取引中心)
事業者名必須	(注) 株式会社、株式会社 (全角40文字以内) ① サイトに表記される事業者名(商品名)です。名称を変更できません。必ずお持ちしている社名・商号を登録してください。 (法人・個人)の区別はご記入ください。 事業者名(事業者名) <input type="text"/>
事業者名カナ必須	(注) フリーキャッチ (全角40文字以内) ① 任意です。のぞかずに入力してください。50音順検索しやすくするための、カタカナで入力してください。 (全角40文字以内) フリーキャッチ <input type="text"/>
キャッチコピー必須	(注) 地元内での企業情報発信するウェブサイトを開発しています。 (全角100文字以内) 例) 事業者名称と表示されるキャッチコピーです。全角100文字以内で簡単に表現してください。 キャッチコピー <input type="text"/>
Web必須	(注) 地元内企業情報サイトフリーキャッチは、地元内に関心のある企業・店舗を中心とした、地元企業間の情報交換(記事)より、自営業の交換・情報発信の場を向上させることを目的とした「情報発信ホームページ」です。登録される事業者名と名称を必ず入力してください。 Web <input type="text"/>
電話番号必須	(注) 055-9999-8888(仮)を入力してください。 電話番号 <input type="text"/>
地図情報必須	住所入力後「住所検索」ボタンをクリックすると、下記に検索結果が表示されます。 

### 基本情報を入力する(更新頻度低)

事業者名、住所、業種内容、営業時間、キャッチコピー、得意分野や所有資格、Web サイトをお持ちならサイトのURLなど、事業者様の基本的な情報を入力頂きます。

画像登録

メイン画像	<input type="button" value="20180209_164935_48.png"/> <input type="button" value="ファイルを選択"/> 選択されていません。 画像名: [なし] <input type="button" value="削除"/>
メイン画像説明文	<input type="text" value="ブストブストブスト"/> 画像入力時に、画像の下に表示されます。
画像1	<input type="button" value="ファイルを選択"/> 選択されていません。 画像名: <input type="text"/> <input type="button" value="削除"/>
画像1説明文	<input type="text"/> 画像入力時に、画像の下に表示されます。
画像2	<input type="button" value="ファイルを選択"/> 選択されていません。 画像名: <input type="text"/> <input type="button" value="削除"/>
画像2説明文	<input type="text"/> 画像入力時に、画像の下に表示されます。
画像3	<input type="button" value="ファイルを選択"/> 選択されていません。 画像名: <input type="text"/> <input type="button" value="削除"/>
画像3説明文	<input type="text"/> 画像入力時に、画像の下に表示されます。
画像4	<input type="button" value="ファイルを選択"/> 選択されていません。 画像名: <input type="text"/> <input type="button" value="削除"/>
画像4説明文	<input type="text"/> 画像入力時に、画像の下に表示されます。
画像5	<input type="button" value="ファイルを選択"/> 選択されていません。 画像名: <input type="text"/> <input type="button" value="削除"/>
画像5説明文	<input type="text"/> 画像入力時に、画像の下に表示されます。

>

### 動画・画像を登録する(更新頻度低)

事業者様が Youtube にアップされている動画や、事業所・店舗・製品を撮影した画像等を登録できます。

動画は最大3件、  
画像はメイン画像1件、その他画像5件まで登録頂けます。

## 一時保存機能について

### 途中まで入力した状態で、入力内容を公開せずに一旦保存しておきたい時

「一時保存」機能を利用する

一時保存機能を使用すると、登録状況を公開することなく保存することが可能です。

一時保存しておく、ログアウトして再度ログインした際に、一時保存した状態から登録作業を再開することができます。

## ブラウザによるボタン表示の違い

### お使いのブラウザにより、一部ボタンの表記が異なる場合があります

画像やカタログを登録する際に使用するボタンの表示は、使用するブラウザにより異なる場合があります。本マニュアルは Google Chrome での画面で作成しています。

#### ブラウザによるファイル登録ボタンの違い

## 新着情報の入力

新着情報には、公開日・題名・本文・画像を入力します。項目が欠けていても情報の登録は可能ですが、**日付・題名・本文が揃わないと「あい・きゃっち」トップページの新着情報に掲載されません**。折角の露出機会になりますので、ぜひご入力頂きますようお願い致します。

新着情報入力

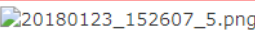
新着カテゴリ1	<input checked="" type="radio"/> お知らせ <input type="radio"/> イベント																																										
公開日1	<p>公開希望日時を設定してください。 ※事務局での承認後の公開となり、即時にホームページ上に反映されませんのをご注意ください。</p> <div><p>2018年 1月</p><table border="1"><thead><tr><th>日</th><th>月</th><th>火</th><th>水</th><th>木</th><th>金</th><th>土</th></tr></thead><tbody><tr><td></td><td>1</td><td>2</td><td>3</td><td>4</td><td>5</td><td>6</td></tr><tr><td>7</td><td>8</td><td>9</td><td>10</td><td>11</td><td>12</td><td>13</td></tr><tr><td>14</td><td>15</td><td>16</td><td>17</td><td>18</td><td>19</td><td>20</td></tr><tr><td>21</td><td>22</td><td>23</td><td>24</td><td>25</td><td>26</td><td>27</td></tr><tr><td>28</td><td>29</td><td>30</td><td>31</td><td></td><td></td><td></td></tr></tbody></table><p>14 ▼ 時 59 ▼ 分 現在日時    リセット</p></div>	日	月	火	水	木	金	土		1	2	3	4	5	6	7	8	9	10	11	12	13	14	15	16	17	18	19	20	21	22	23	24	25	26	27	28	29	30	31			
日	月	火	水	木	金	土																																					
	1	2	3	4	5	6																																					
7	8	9	10	11	12	13																																					
14	15	16	17	18	19	20																																					
21	22	23	24	25	26	27																																					
28	29	30	31																																								
題名1	<p>全角100文字以内</p> <input type="text" value="題名1"/>																																										
本文1	<p>全角1000文字以内</p> <input type="text" value="本文1"/>																																										
画像1	<p> 20180123_152607_5.png</p> <p><input type="button" value="ファイルを選択"/> 選択されていません    画像名: <input type="text" value="NoName_2017_11_17_No0"/> <input type="button" value="削除"/></p>																																										

トップに掲載される際、ここで選んだカテゴリのアイコンが付きます。

情報を公開したい日付と時間をお選び下さい。現在日時ボタンをクリックすると今の時間を取得する事ができます。

タイトルを入力して下さい。  
(最大 100 文字以内)

お知らせやイベント情報の内容をご入力下さい。(全角 1000 文字以内)

新着情報と一緒に掲載したい画像をお選び頂き、画像名を入力して下さい。  
画像は、情報 1 件につき 1 枚設定して頂けます。新着情報は、最大 3 件まで登録できます。

つづいて基本情報の入力について→

## 基本情報の入力(1/6)

基本情報には、事業所名や住所、問合せ先などの基本的な情報を入力します。

「**必須**」表示の項目は必ず入力する必要があります。

どちらか当てはまる方をお選び下さい。(事業者様の詳細ページには特に記載されません)

### 基本情報入力

企業・事業所 <b>必須</b>	<input checked="" type="radio"/> 企業（企業との取引中心） <input type="radio"/> 店舗（一般消費者との取引中心）
事業所名 <b>必須</b>	(例) 株式会社あいきゃっち (全角64文字以内) 当サイトに表記される企業名称を変更できますが、必ず公表している社名・屋号でご登録ください(連絡先と異なる場合があります)。 <input type="text" value="事業所名事業所名29"/>
事業所名カナ <b>必須</b>	(例) アイキャッチ (全角64文字以内) ふりがなです。カタカナで入力し検索に利用されますので、“カブシキガイシャ”や“コーヒーショップ”などは入力しないでください。 <input type="text" value="ジギョウシヨメイ"/>
キャッチコピー <b>必須</b>	(例) 茨木市内の産業情報を広報するウェブサイトを運営しています。(全角100文字以内) 事業所名称上に表示されるキャッチコピーです。全角100文字以内で簡潔に表現してください。 <input type="text" value="キャッチコピー&lt;br/&gt;キャッチコピー"/>
PR <b>必須</b>	(例) 茨木市産業情報サイトあいきゃっちは、茨木市内に拠点を構える企業・商店を中心とした市内事業所の情報を発信する事により市内産業の発展・市民の皆様の生活を向上させることを目的とした「情報発信ポータルサイト」です。登録される事業所を全体を表すPR文です。全角1000文字以内で詳しく表現してください。 <input type="text" value="PRPR"/>
郵便番号 <b>必須</b>	(例) 999-9999 郵便番号7桁を入力してください。 <input type="text" value="012-3458"/>
地図情報 <b>必須</b>	住所を入力後「地図を登録」をクリックしてください。 

事業所名、事業所名カナをご入力下さい。(全角64文字以内)

事業のPR文ご入力下さい。(全角1000文字以内)

事業のキャッチコピーをご入力下さい。(全角1000文字以内)

次項につづく→

## 基本情報の入力(2/6)

事業所の郵便番号を「 - (ハイフン)」つきで入力して下さい。

郵便番号必須

(例) 999-9999 郵便番号を入力してください。

012-3458

地図情報必須

住所を入力後「地図を登録」ボタンを押すと、下記に地図が登録されます。

チェックを外すと、クリック&ドラックで地図を動かせます。

住所を入力後「地図を登録」ボタンを押すと地図が登録されます。

地図の座標を現在の位置で固定する

韮公園

地図を登録

ご住所(マンション名など)

(例) ○○マンション□□号室

3階会議室

建物名や部屋番号があればご入力下さい。

→次のページで

エリア分類必須

プルダウンメニューより該当するエリアを選択してください。

北部

エリアをお選びください。

事業分類必須

プルダウンメニューより該当するまたは業務分類をお選びください。

小売業・卸関連 | 家庭用品・家庭用機械器具小売業

それぞれお選び下さい。

業種内容

(例) 市民サービス業 行政と役所 (全角128文字以内。) PRや、業種分類に記載しきれない内容などを簡潔に説明してください。

家庭用品売ってます。

業種内容をご入力ください。  
(全角 128 文字以内)

加盟商店街

商店街・商店会に加盟している場合は、プルダウンメニューから選択してください。

茨木市中央銀座商店会

アクセス

(例) 阪急茨木市駅より徒歩7分、JR茨木市駅より徒歩5分 (全角64文字以内) 最寄りの公共交通機関(駅・バス停など)や交差点からの徒歩時間を入力してください。

駅徒歩15分

最寄りからのアクセス方法をご入力下さい。(全角 64 文字以内)

駐車場

ありません

商店街、商店会に加盟している場合はプルダウンからお選び下さい。

ありなし・自転車のみ、台数など駐車スペースの内容をご記入下さい。

次項につづく→

## 基本情報の入力(3/6)

### エリア分類について

エリア分類は市内を下記の通りにエリア分けしております。事業所住所に合う合ったエリアをご指定下さい。正しいエリアを登録されない場合、検索で探しにくくなる可能性があります。

エリア	町名
中央部	岩倉町、永代町、駅前、大手町、小川町、春日、片桐町、上中条、下中条町、新庄町、新中条町、末広町、西駅前町、西中条町、東中条町、双葉町、舟木町、別院町、本町、宮元町、元町
北部	安威、栗生岩阪、泉原、五日市、五日市緑町、上野町、大岩、太田、太田東芝町、上音羽、上郡、清阪、車作、桑原、彩都あかね、彩都あさぎ、彩都やまぶき、佐保、清水、下井町、下音羽、宿久庄、生保、城の前町、銭原、千提寺、大門寺、高田町、十日市町、豊原町、中河原町、長谷、西安威、西太田町、西河原北町、西福井、忍頂寺、花園、東安威、東太田、東福井、福井、藤の里、南安威、南耳原、耳原、室山、安元、山手台、山手台新町、山手台東町
西部	井口台、上穂積、上穂東町、北春日丘、郡、郡山、道祖本、紫明園、下穂積、宿川原町、新郡山、豊川、中穂積、西田中町、西豊川町、西穂積町、畑田町、穂積台、松ヶ本町、松下町、見付山、南春日丘、南清水町、美穂ヶ丘
東部	鮎川、主原町、五十鈴町、稲葉町、大池、大住町、学園町、学園南町、上泉町、桑田町、庄、白川、新堂、総持寺、総持寺駅前町、総持寺台、園田町、大同町、竹橋町、田中町、寺田町、東宮町、戸伏町、中総持寺町、中津町、中村町、西河原、橋の内、星見町、三咲町、三島丘、三島町
南部	丑寅、宇野辺、蔵垣内、小柳町、沢良宜西、沢良宜浜、沢良宜東町、島、新和町、大正町、高浜町、玉櫛、玉島台、玉瀬町、玉水町、天王、並木町、奈良町、野々宮、東宇野辺町、東奈良、東野々宮町、平田、平田台、真砂、真砂玉島台、美沢町、水尾、南目垣、宮島、目垣、横江、若草町、若園町

事業者分類は次項へ→

## 基本情報の入力(4/6)

### 事業者分類について

事業者分類は、下記の通り大きく 4 つの業種に分類しております。また各業種の中に細かく業種分けしております。事業内容に一番近いと思われる分類先をご指定下さい。

業種別	内容詳細
飲食業	飲食店
小売業・卸関連	飲食料品、織物・衣服・身の回り品、家庭用品・家庭用機械器具、卸売業、その他
サービス業・その他	医療・福祉サービス、金融・保険業、宿泊業、その他サービス業、生活関連サービス業、不動産業、運輸・通信業、印刷・同関連業、その他
建設業・製造業	建設業、食料品・飲料、繊維工業・繊維製品、木材・木製品、家具・装備品、化学工業・医療品、石油製品・石炭製品、プラスチック・ゴム製品、皮革・毛皮、窯業・土石製品、鉄・非鉄金属、はん用機械器具、生産用機械器具、業務用機械器具、電子部品・デバイス等、電機機械器具、情報通信機器、輸送用機械、その他製造業

次項につづく→

## 基本情報の入力(5/6)

営業時間	(例) 9:00~17:00 (全角64文字以内) 確定している営業時間を記載してください。(注) 臨時的な営業時間の変更などの周知は「新着情報」をご利用ください。 9時から18時
定休日	(例) 土日祝 年末年始 (全角64文字以内) 確定している定休日を入力してください。(注) 臨時休業や不定休などの周知は「新着情報」をご利用ください。 日曜日、祝日
電話番号(代表番号) <b>必須</b>	(例) 072-622-8121 (半角数字のみ) 電話番号を入力してください。絶対にお間違いのないようご確認願います。なお、電話番号は非公開 01-2345-6780
ファックス番号(代表番号)	(例) 072-622-9999 (半角数字のみ) ファックス番号を入力してください。絶対にお間違いのないようご確認願います。 010-234-6790
禁煙・喫煙	(例) 全席禁煙、ランチタイムのみ禁煙、分煙、全席喫煙可など 営業時間内の禁煙・喫煙の別を入力してください。 完全分煙
代表者名	代表者様のお名前を入力してください。なお、この項目はホームページ上には公開されません。 テスト代表者です
従業員数	(例) 2000 (半角数字のみ) 『名』『人』は不要 200000 人
設立年(西暦)	(例) 1999 (半角数字のみ) 西暦表記。『年』は不要 1880 年
資本金(単位:万円)	(例) 1000 (半角数字のみ) 『万円』は不要 5000 万円
WEBサイトURL	(例) http://www.city.ibaraki.osaka.jp/ (半角英数字・記号のみ72文字以内。) 公式ホームページ(ウェブサイト)をお持ちの場合はURLを記載してください。(注) 無料ホームページサービスなど恒久的ではないサイトや公序良俗に反する内容が記載されたサイトへのリンクは記載しないでください。※事務局による確認の結果、掲載をお断りさせていただく場合がありますのでご了承ください。 http://www.test.com/

営業時間や定休日をご入力下さい。(共に全角 64 文字以内) 夏季/年末営業時間・臨時休業の周知については新着情報をご利用ください。

電話番号、ファックス番号をご入力下さい。番号は絶対にお間違いのないようご確認をお願い致します。

禁煙・喫煙の時間帯などをご入力下さい。

従業員数、設立年、資本金をご入力下さい。数字のみのご記入をお願い致します。

代表者のお名前をご入力下さい。  
なお、この項目はホームページ上には公開されません。

事業者様のWEBサイトURLをご記入お願い致します。無料ホームページサービスなど恒久的ではないサイトや公序良俗に反する内容が記載されたサイトへのリンクは記載しないでください。※事務局による確認の結果、掲載をお断りさせていただく場合がありますのでご了承ください。

次項につづく→

## 基本情報の入力(6/6)

連絡先メールアドレスを入力してください。パソコンからのメールが受け取れるアドレスをお願い致します。**なお、この項目はホームページ上には公開されません。** 注) 携帯電話メールアドレスは不可、スパムフィルターなどを導入されている場合はメール不着などにご注意願います。

代表メール <b>必須</b>	(例) ※※※※ @ ◆◆◆.com (半角英数字・記号のみ72文字以内。) 連絡先メールアドレスを入力してください。パソコンからのメールが受け取れるアドレスを入力してください。なお、この項目はホームページ上には公開されません。注) 携帯電話メールアドレスは不可、スパムフィルターなどを導入されている場合はメール不着などにご注意願います。 takahide.ishida@g.smartval 確認のため、再度入力してください。 takahide.ishida@g.smartval
問合せメール	メールフォームから送信されてくるアドレスでたくない場合は入力を行わないでください。 toshikazu.ogura@g.smartval 確認のため、再度入力してください。 toshikazu.ogura@g.smartval
業務内容	(例) 市民サービス業 行政と役所 (全角512文字以内。) PRや、業種分類に記載しきれない内容などを簡潔に説明してください。 市民サービス
得意分野	(例) 素早い対応と丁寧な接客でお客様の悩みを解消します。ノ資格取得者が在籍し、リピート率が高いお店です。(全角512文字以内。) お店や企業の得意分野や、お持ちの資格の内容など得意分野を簡潔に説明してください。
所有資格	<input type="checkbox"/> ISO9001 <input type="checkbox"/> ISO14001 <input checked="" type="checkbox"/> ISO22000 <input type="checkbox"/> ISO27001 <input checked="" type="checkbox"/> Pマーク <input checked="" type="checkbox"/> Gマーク

メールフォームから送信されてくるアドレスです。**サイト利用者からのメールによる問合せを受けたくない場合は入力を行わないでください。**

お店や企業の得意分野や、お持ちの資格の内容など得意分野を簡潔に説明してください。(全角 512 文字以内。)

PR や、業種分類に記載しきれない内容などをご記入下さい。(全角 512 文字以内。)

取得されている資格がありましたら、チェックを入れて下さい。

旧あい・きゃっちに登録済みの事業者様は、問い合わせフォームに代表者メールが入っています。WEBからの問い合わせが不要な方は入力をクリアしてください。

つづいて動画、画像の登録について→

## 動画の登録

「YouTube の動画 ID」「動画紹介文」を 1 つのグループとして、動画を最大 3 件まで登録することができます。

動画登録	
動画1	YouTubeリンク用URLを入力してください。 bhnOKRrTcd4
動画1紹介文	動画について簡単に紹介をしてください。リンクのテキストとなります。(全角256文字以内) "自然音とピアノによるゆったりとした作業用BGMです。勉強や睡眠導入用"
動画2	YouTubeリンク用URLを入力してください。

YouTube の動画 ID だけを入力下さい。URL をそのまま入力するとうまく表示されません。

例) <https://youtu.be/bhnOKRrTcd4>

下線部だけ入力して下さい。

動画について簡単に紹介をしてください。リンクのテキストとなります。(全角 256 文字以内)

## YouTube の動画 ID

共有ボタンをクリックして出てくる URL から『https://youtu.be/』を抜いて残った文字列が ID になります。※こちらは外部サービスのため、記載の内容と実際の動作は異なる場合があります。

## 画像登録(1/2)

メイン画像は1点のみ、その他の画像は最大5点まで登録することができます。以下の画像形式に対応しています。

画像登録	
メイン画像	 <input type="button" value="ファイルを選択"/> 選択されていません 画像名: <input type="text" value="なにか"/> <input type="button" value="削除"/>
メイン画像説明文	<input type="text" value="テストテストテスト"/> <small>画像追加時に、画像の下に表示されます。</small>
画像1	<input type="button" value="ファイルを選択"/> 選択されていません 画像名: <input type="text"/> <input type="button" value="削除"/>
画像1説明文	<input type="text"/> <small>画像追加時に、画像の下に表示されます。</small>

「ファイルを選択(もしくは「参照」)」をクリックすると、ファイル選択画面が開きます。

画像の説明文を入力します。

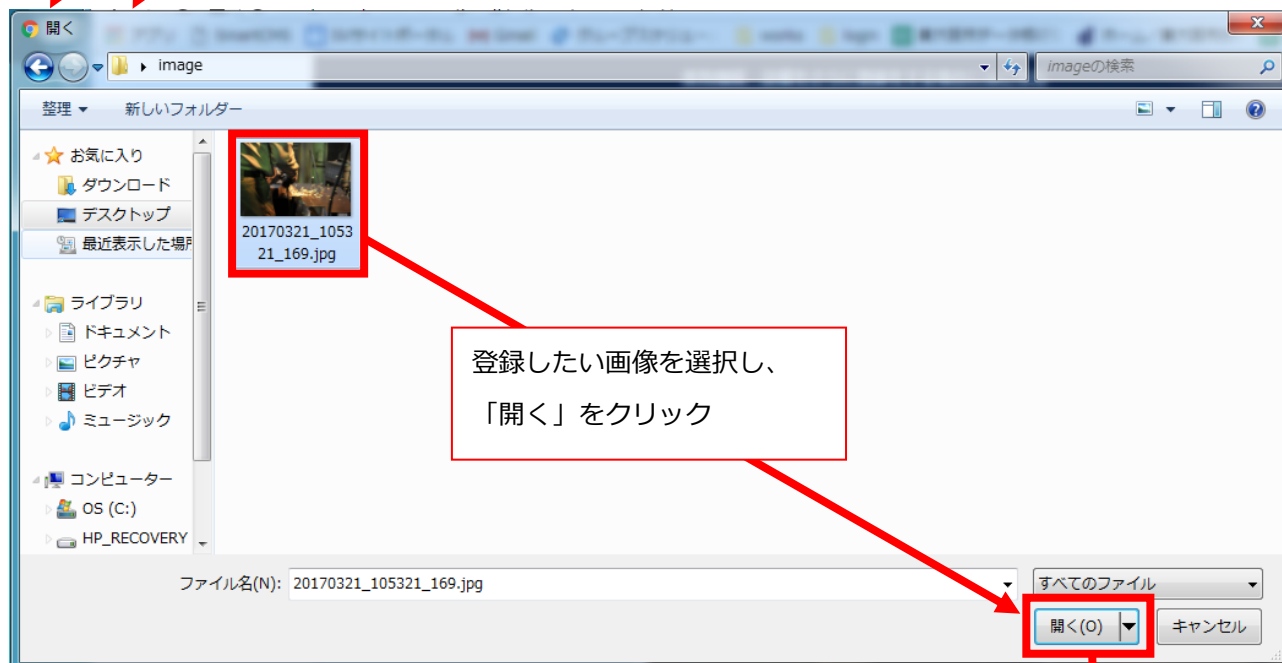

登録したい画像を選択し、「開く」をクリック

次項に続く→

## 画像登録(2/2)

メイン画像	 ファイルを選択 選択されていません 画像名: なにか <input type="button" value="削除"/>
メイン画像説明文	テストテストテスト 画像拡大時に、画像の下に表示されます。
画像1	ファイルを選択 選択されていません 画像名: <input type="text"/> <input type="button" value="削除"/>
画像1説明文	<input type="text"/>

選択した画像名が表示されます

登録しようとした画像を取りやめる場合、または登録済みの画像を削除する場合には「削除」ボタンをクリックします。

### 画像登録は、技術や製品を伝える画像をお選び下さい

茨木市産業情報サイト「あい・きゃっち」は、企業やお店・サービスなど市内で展開されている産業を詳しく紹介し、最新の情報発信を行っているサイトになります。分かりやすい画像をご登録いただくことで、貴社の魅力が伝わりやすくなります。

### 画像の大きさは自動調整されます

登録する画像の大きさは自動的に調整されますので、登録時に大きさの変更を行う必要はありません。ただし、**画像サイズが小さすぎる場合、閲覧者にとって分かりにくくなってしまう恐れがありますので、掲載サイズに近い(700pix×700pix)程度の画像を用意してご登録下さい。**

### 「画像1」に登録した画像は、検索結果画面に表示されます

#### 検索結果画面 (イメージ)

14件中 1-14件表示 表示件数

検索・絞り込み

キーワード検索

いずれかを含む  
 全てを含む

業種で探す

- 飲料品小売業
- 織物・衣服・身の回りの品小売業
- 家庭用品・家庭用機器器具小売業
- その他小売業
- 飲食店

**たたらば珈琲**

焼きたて新鮮な自家焙煎珈琲専門店です

- 電話 072-646-6427
- 所在地 大阪府茨木市大池1-14-40
- 営業時間 9:00~18:00
- 定休日 不定休
- 禁煙・喫煙 ランチタイムのみ禁煙
- 最終更新日 2017年07月26日

この位置に表示される画像が、「メイン画像」に登録した画像です。

## キャッチコピーの入力について

キャッチコピーの項目は検索結果画面にも表示されます。ホームページ訪問者に貴社を伝えるスペースですので、貴社の強みをできるだけ詳しく、分かりやすい内容にすることで興味を持ってもらいやすくなります。

キャッチコピー必須	(例) 茨木市内の産業情報を広報するウェブサイトを運営しています。(全角100文字以内) 事業所名称上に表示されるキャッチコピーです。全角100文字以内で簡潔に表現してください。 焼きたて新鮮な自家焙煎珈琲専門店です
PR必須	(例) 茨木市産業情報サイトあいさつは、茨木市内に拠点を構える企業・商店を中心とした市内事業所の情報を発信する事により市内産業の発展、市民の皆様の生活を向上させることを目的とした「情報発信ポータル」です。PR文です。全角1000文字

「キャッチコピー」は検索結果画面にも表示されます

検索結果画面 (イメージ)

14件中 1-14件表示 表示件数 20 50 100

検索・絞り込み

キーワード検索

検索

いずれかを含む  
全てを含む

業種で探す

- 飲食料品小売業
- 織物・衣服・身の回りの品小売業
- 家庭用品・家庭用機会器具小売業
- その他小売業
- 飲食店

たたらば珈琲

焼きたて新鮮な自家焙煎珈琲専門店です

電話 072-646-6427

所在地 大阪府茨木市大池1-14-40

営業時間 9:00~18:00

定休日 不定休

禁煙・喫煙 ランチタイムのみ禁煙

最終更新日 2017年07月26日

保護猫カフェ かぎしっぽ

「キャッチコピー」に登録した内容は、検索結果画面にも表示されます。(最大全角 100 文字以内)

## 確認画面へ進む

貴社情報の入力が終わったら、入力した内容に間違いが無いかを確認するために確認画面に進みます。

	画像拡大時に、画像の下に表示されます。
画像4	<input type="button" value="ファイルを選択"/> 選択されていません 画像名: <input type="text"/> <input type="button" value="削除"/>
画像4説明文	<input type="text"/> 画像拡大時に、画像の下に表示されます。
画像5	<input type="button" value="ファイルを選択"/> 選択されていません 画像名: <input type="text"/> <input type="button" value="削除"/>
画像5説明文	<input type="text"/> 画像拡大時に、画像の下に表示されます。

 内容を確認する >

「入力内容を確認する」をクリックすると、確認画面に進みます

---

## 修正する、または登録する

---

確認画面にて入力内容を確認します。入力内容に問題が無ければ「登録する」をクリックします。入力内容を修正したい場合には「入力画面に戻る」をクリックします。

画像4	
画像4説明文	
画像5	
画像5説明文	

入力画面に戻る 登録する

もう一度、入力画面に戻りたい場合は  
**「入力画面に戻る」**をクリック

確認画面の内容に間違いが無ければ  
**「登録する」**をクリック

### 確認画面に進む際、システム側でもチェックを行っています

必須項目の未入力や、メールアドレス欄にメールアドレス形式では無いものが入力されている場合など、システム上の不備が確認された場合は、確認画面に進まず入力フォームに自動的に戻されます。その際、該当箇所にはエラーメッセージが表示されます。

※入力内容の正誤についてはチェックできませんので、必ず入力者様ご自身でご確認下さい。

---

## 登録完了画面～ログアウト

---

確認画面で「この内容で登録する」をクリックすると、登録完了画面が表示されます。  
登録完了画面では、3つのリンクが表示されています。

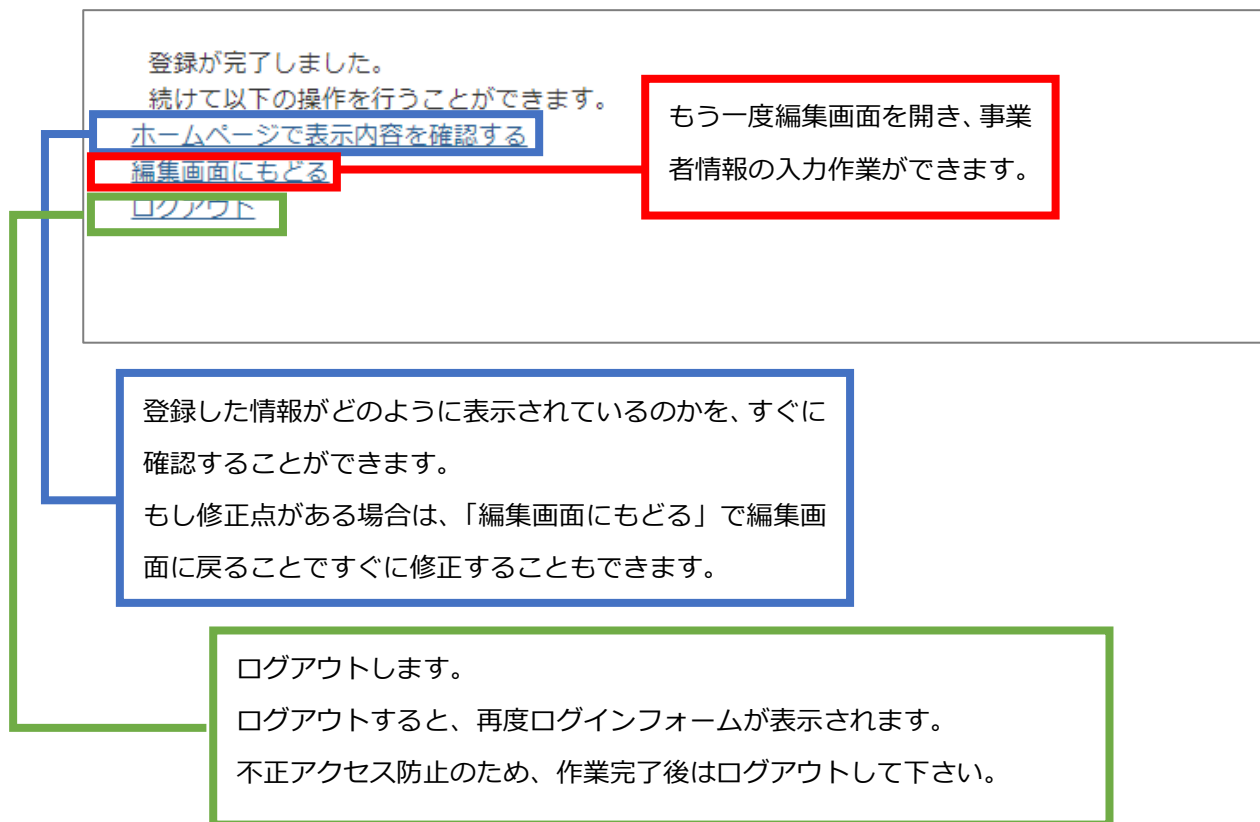

**以上で、登録作業は完了です。**

---

## 登録完了した情報を、編集したい場合

---

P.4の手順に従って、もう一度事業者情報の登録・編集画面にログインします。  
ログインすると、最後に登録完了、あるいは一時保存した状態が表示されますので、必要に応じて、入力内容を編集し、情報を更新することができます。

# 【別紙 1】茨木市産業情報サイト「あい・きゃっち」登録内容一覧

検索結果一覧

下記の情報が検索・絞り込みの条件に該当しました

14件中 1-14件表示

表示件数

**たたらば珈琲**

焼きたて新鮮な自家焙煎珈琲専門店です

☎ 電話 072-646-6427

📍 所在地 大阪府茨木市大池1-14-40

🕒 営業時間 9:00~18:00

📅 定休日 不定休

🚭 禁煙・喫煙 ランチタイムのみ禁煙

📅 最終更新日 2017年07月26日

基本情報入力

企業・事業所必須

事業所名必須

事業所名カナ必須

きゃっちコピー必須

PR必須

郵便番号必須

地図情報必須

ご住所(マンション名など)

エリア分類必須

エリア分類必須

事業分類必須

業種内容

加盟商店街

アクセス

駐車場

営業時間

定休日

電話番号(代表番号)必須

ファックス番号(代表番号)

禁煙・喫煙

代表者名

従業員数

設立年(西暦)

資本金(単位:万円)

WEBサイトURL

## 【別紙 2】茨木市産業情報サイト「あい・きゃっち」登録内容一覧

詳細ページイメージ

[本文へ](#) | 文字サイズ 大 中 小 | 背景色変更 黒 青 白 | 言語を選択

新規事業所登録

事業所ログイン

キーワードから検索

あい・きゃっちって?  
ABOUT

さがす  
SEARCH

創業する  
FOUNDING

企業関連 (移転・立地)  
FOR BUSINESS

お問い合わせ  
CONTACT

現在のページ [ホーム](#) > 検索結果

店舗・企業情報の  
新規登録はこちら

株式会社とり象

明治元年創業

🔍

**検索・絞り込み**

キーワード検索  検索

いずれかを含む  
 全てを含む

業種で探す

- 飲料品小売業
- 繊維・衣服・身の回りの品小売業
- 家庭用品・家庭用機器器具小売業
- その他小売業
- 飲食店
- 宿泊業
- 生活関連サービス業
- 医療・福祉サービス業
- その他
- 建設業
- 運輸・通信業
- 金融・保険業

地域別検索

- 北部周辺地区

メイン画像

画像 1~5

百年余年続く「神戸牛への極み」。明治元年、初代木下象太郎が大坂府茨木市で創業。当時、盛んに食されていた鶏肉を主に取り扱うと、周囲から「鶏屋の象太郎の鶏肉は美味しい」と評判を呼び、いつしか屋号が「とり象」となりました。一九〇〇年初頭、一般家庭に徐々に牛肉が普及しはじめると、いち早く但馬牛（後の神戸牛）に目を向け、高品質で信頼性のある高級但馬牛を生産する家畜業者との扱いを広げていきました。以来百年余り、「最高の肉を、最高の状態でお客様に食していただく」ということを忘れずに精進して参りました。とり象が、創業以来百年以上こだわり続けてきた食の極みです。

### 基本情報入力

企業・事業所必須	<input type="radio"/> 企業（企業との取引中心） <input type="radio"/> 店舗（一般消費者との取引中心）
事業所名必須	(例) 株式会社あいきゃっち（全角64文字以内）当サイトに表記される企業名・商店名です。名称を変更できますが、必ず公表している社名・屋号でご登録ください（通名・通称などはご遠慮ください）。 <input style="width: 90%;" type="text"/>
事業所名カナ必須	(例) アイキャッチ（全角64文字以内）ふりがなです。カタカナで入力してください。50音順検索に利用されますので、「カブシキガイシャ」や「コーヒーショップ」などは入力しないでください。 <input style="width: 90%;" type="text"/>
キャッチコピー必須	(例) 茨木市内の産業情報を広報するウェブサイトを運営しています。（全角100文字以内）事業所名称上に表示されるキャッチコピーです。全角100文字以内で簡潔に表現してください。 <div style="border: 1px solid gray; height: 30px; width: 90%; margin-top: 5px;"></div>
PR必須	(例) 茨木市産業情報サイトあいきゃっちは、茨木市内に拠点を構える企業・商店を中心とした市内事業所の情報を発信する事により市内産業の発展・市民の皆様生活を向上させることを目的とした「情報発信ポータルサイト」です。登録される事業所を全体を表すPR文です。全角1000文字以内で詳しく表現してください。 <div style="border: 1px solid gray; height: 60px; width: 90%; margin-top: 5px;"></div>

【別紙3】茨木市産業情報サイト「あい・きゃっち」登録内容一覧

大項目	必須	項目名	登録可能数	小項目	登録可能数
新着情報入力		新着カテゴリ1	ラジオボタン		
		公開日1			
		題名1	全角100文字以内		
		本文1	全角1000文字以内		
		画像1	1つ	画像名	
		新着カテゴリ2	ラジオボタン		
		公開日2			
		題名2	全角100文字以内		
		本文2	全角1000文字以内		
		画像2	1つ	画像名	
		新着カテゴリ3	ラジオボタン		
		公開日3			
	題名3	全角100文字以内			
	本文3	全角1000文字以内			
	画像	1つ	画像名		
基本情報入力	●	企業・事業所	ラジオボタン		
	●	事業所名	全角64文字以内		
	●	事業所名カナ	全角64文字以内のカタカナ		
	●	キャッチコピー	全角100文字以内		
	●	PR	全角1000文字以内		
	●	郵便番号	郵便番号7桁、ハイフン必要(999-9999)		
	●	地図情報	1か所		
		ご住所(マンション名など)	全角40文字以内		
	●	エリア分類	プルダウンメニュー		
	●	事業分類	プルダウンメニュー		
		業種内容	全角128文字以内		
		加盟商店街	プルダウンメニュー		
		アクセス	全角64文字以内		
		駐車場			
		営業時間	全角64文字以内		
		定休日	全角64文字以内		
	●	電話番号(代表番号)	(例)072-622-8121 (半角数字のみ)		
		ファックス番号(代表番号)	(例)072-622-9999 (半角数字のみ)		
		禁煙・喫煙			
		代表者名			
		従業員数	半角数字のみ。『名』『人』は不要。		
	設立年(西暦)	半角数字のみ。西暦表記『年』不要。			
	資本金(単位:万円)	半角数字のみ。『万円』は不要。			
	WEBサイトURL	半角英数字・記号のみ72文字以内			
●	代表メール	半角英数字・記号のみ72文字以内			
	問合せメール				
	業務内容	全角512文字以内			
	得意分野	全角512文字以内			
	所有資格	<input type="checkbox"/> ISO9001 <input type="checkbox"/> ISO14001 <input type="checkbox"/> ISO22000 <input type="checkbox"/> ISO27001 <input type="checkbox"/> Pマーク <input type="checkbox"/> Gマーク			
動画登録		動画1	YouTubeリンク用ID入力		
		動画1紹介文	全角256文字以内		
		動画2	YouTubeリンク用ID入力		
		動画2紹介文	全角256文字以内		
		動画3	YouTubeリンク用ID入力		
		動画3紹介文	全角256文字以内		
画像登録		メイン画像	1つ		
		メイン画像説明文			
		画像1	1つ		
		画像1説明文			
		画像2	1つ		
		画像2説明文			
		画像3	1つ		
		画像3説明文			
		画像4	1つ		
		画像4説明文			
	画像5	1つ			
	画像5説明文				